

# MGE : MAJORATION GRAND ENFANT

**ATTENTION** : Vérifiez auprès de vos syndicats si vous avez la possibilité d'utiliser cette majoration.

**ATTENTION** : Le système informatique de la sécurité sociale n'étant pas encore prêt, vous ne pourrez pas réaliser de FSE avec cette majoration mais **SEULEMENT DES FEUILLES DE SOINS PAPIER**.

## ETAPE 1 : CREATION DE LA LETTRE CLE « MGE »

1. Cliquez sur le bouton « **Personnalisation** »

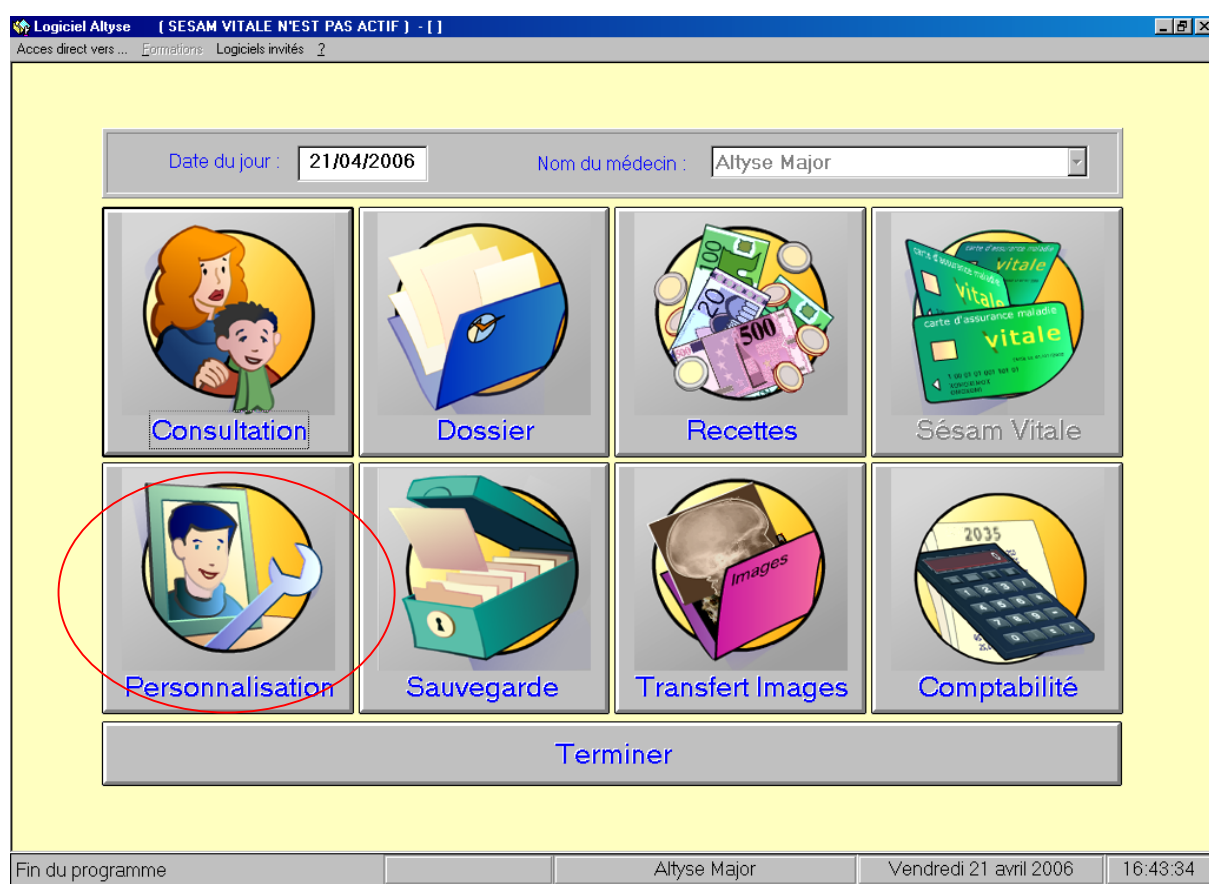

2. Dans la barre de menu, cliquez sur le bouton « **Sesam Vitale** » :

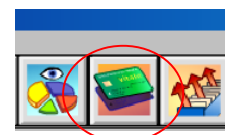

3. En bas de l'écran, cliquez sur le bouton jaune « **Nouveau** » :



4. En haut de l'écran, dans le champ **Nom**, tapez **MGE** et si vous le désirez dans le champ **Libellé**, tapez **Majoration Grand Enfant** :

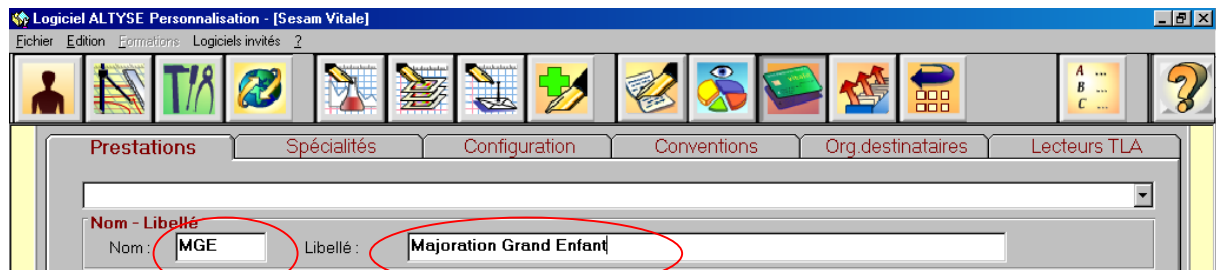

5. En bas de l'écran, indiquez dans le champ « **Date de changement de tarif** » la date du **15/04/2006** puis dans le dernier champ en bas « **Montant unitaire Séc. Soc.** », indiquez **3,00**. Et enfin, cliquez sur « **Enregistrer** »

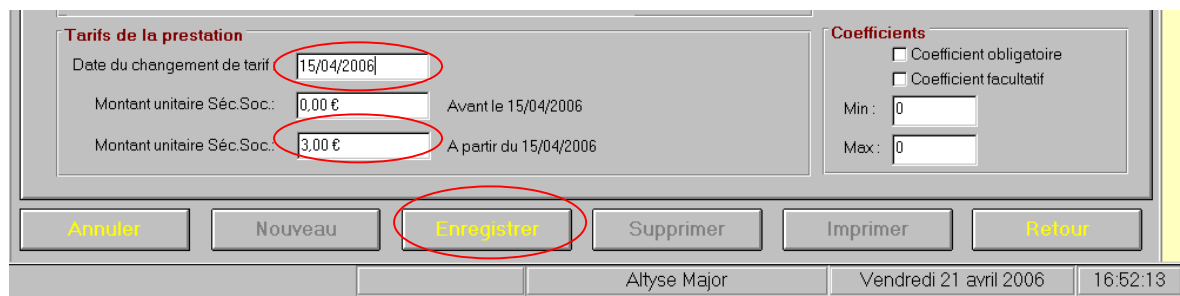

6. Cliquez sur l'onglet « **Spécialités** » :

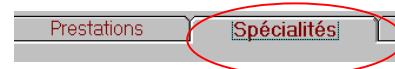

7. Dans la liste des « **Prestations** », cliquez une fois sur la prestation « **MGE** » pour qu'elle devienne bleue et ensuite cliquez sur « **Enregistrer** » .

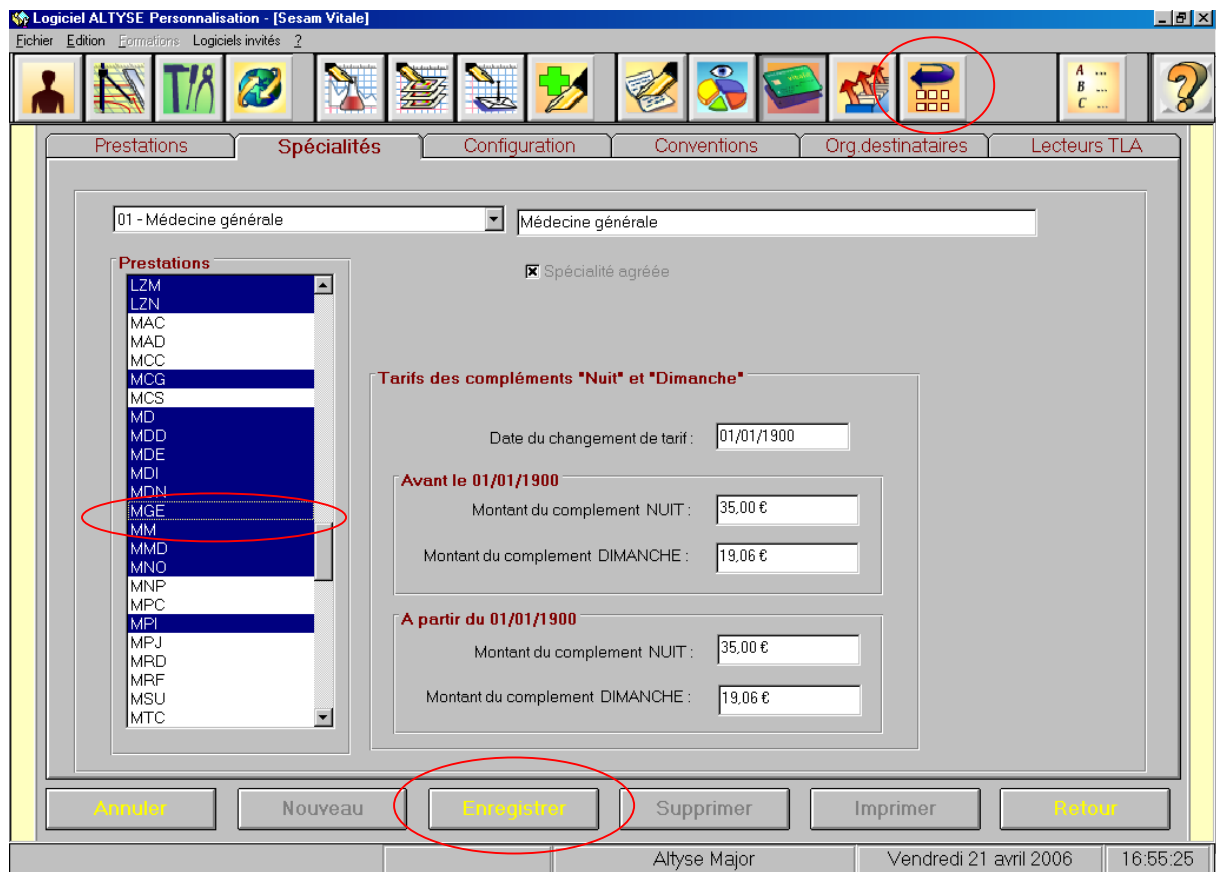

Vous pouvez revenir à l'écran d'orientation avec le bouton « **Retour** ».

## ETAPE 2 : CREATION DE LA NOMENCLATURE

1. Sur l'écran d'orientation, cliquez sur le bouton « **Dossier** » :



2. Sélectionnez un dossier quelconque :

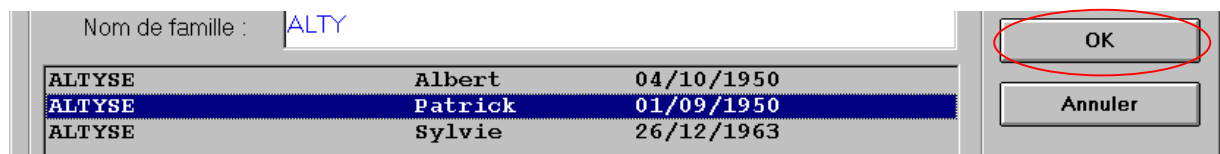

3. Dans la barre de menu, cliquez sur le bouton « **Consultation** ».



4. Dans l'écran de consultation, cliquez sur le bouton « **Liste NGAP** » :

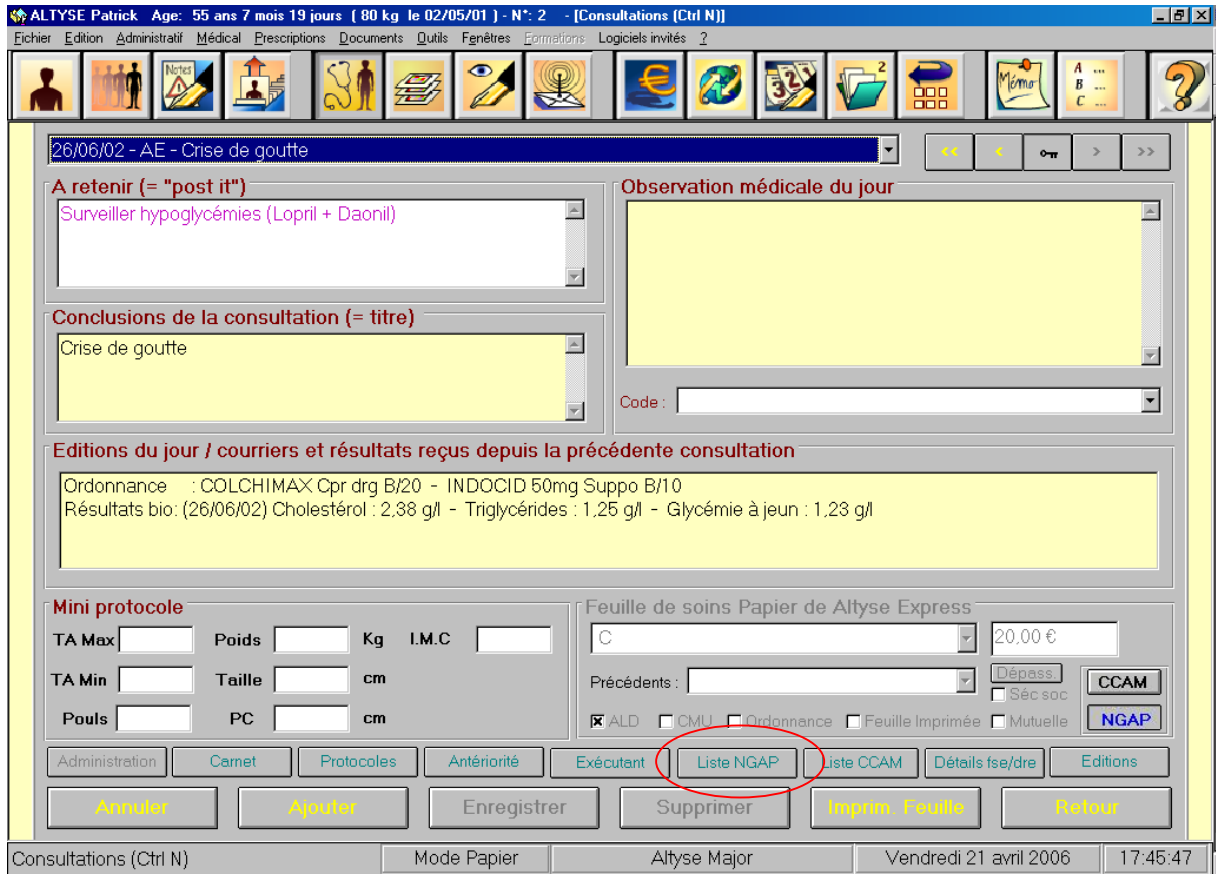

**NB** : Pour les médecins étant encore sur la version 6, le bouton s'appelait « **Nomenclature** »

5. Dans l'écran nomenclature, cliquez sur le bouton « **Ajouter** » :

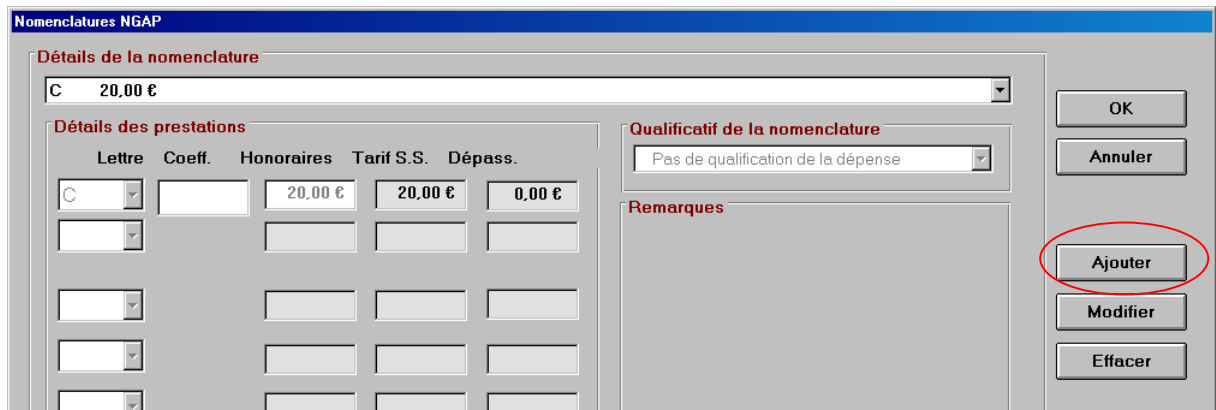

6. Dans la 1ère liste déroulante, sélectionnez la lettre C :

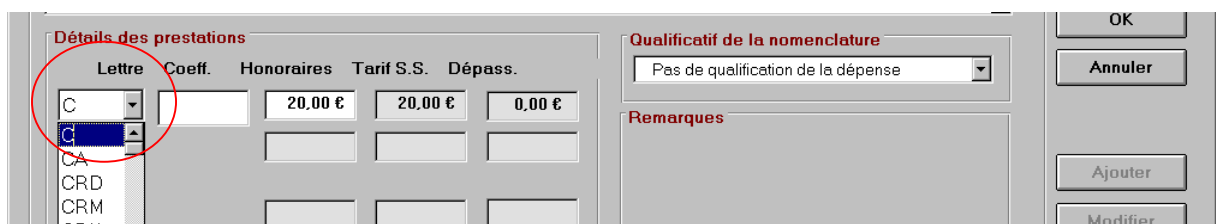

7. Dans la 3<sup>ème</sup> liste déroulante, sélectionnez la majoration MGE et cliquez sur « **Enregistrer** » pour terminer.

**Détails des prestations**

Lettre	Coeff.	Honoraires	Tarif S.S.	Dépass.
C		20,00 €	20,00 €	0,00 €
MGE		3,00 €	3,00 €	0,00 €
MM				
MNO				
MPI				
MTH				
MTN				
MTO				
MTR				

**Qualificatif de la nomenclature**  
Pas de qualification de la dépense

**Remarques**

OK  
Annuler  
Ajouter  
Modifier  
Effacer  
**Enregistrer**